Before ～Apartment K～

★ 平成９年９月（築２２年）
★ ７階角部屋・３ＬＤＫ

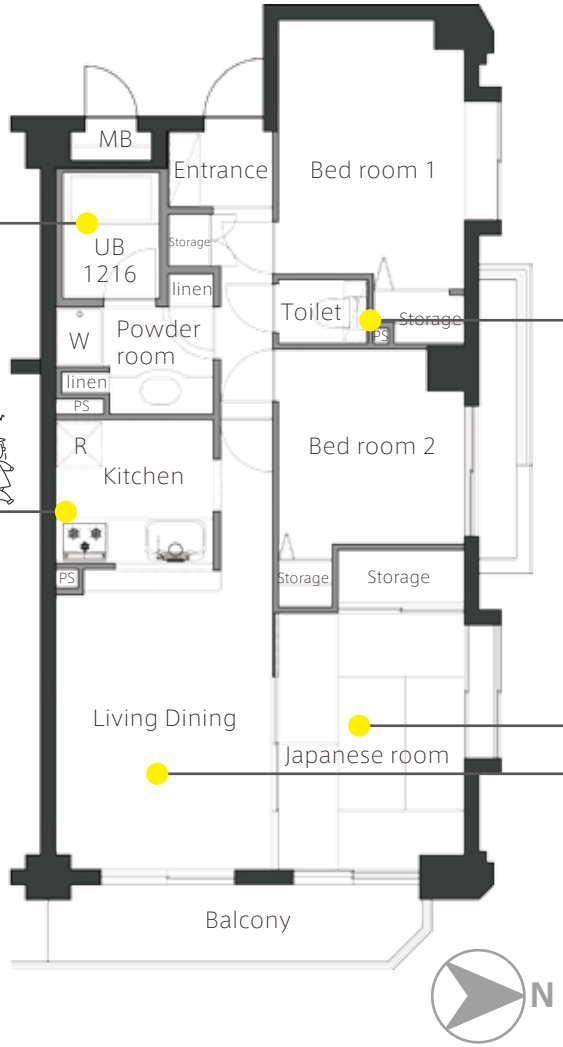

▼Toilet

▼Bathroom

▼Japaneseroom

▼Kitchen

▼Living　Dining

S=NTS

After ～Apartment K～

Bedroom 1・2 / Living Dining / Japaneseroom

▼Living Dining

陽当り・風通しがいい Living Dining で
笑顔溢れる、家族団らんを！

和室と繋がっているので
広く感じます。

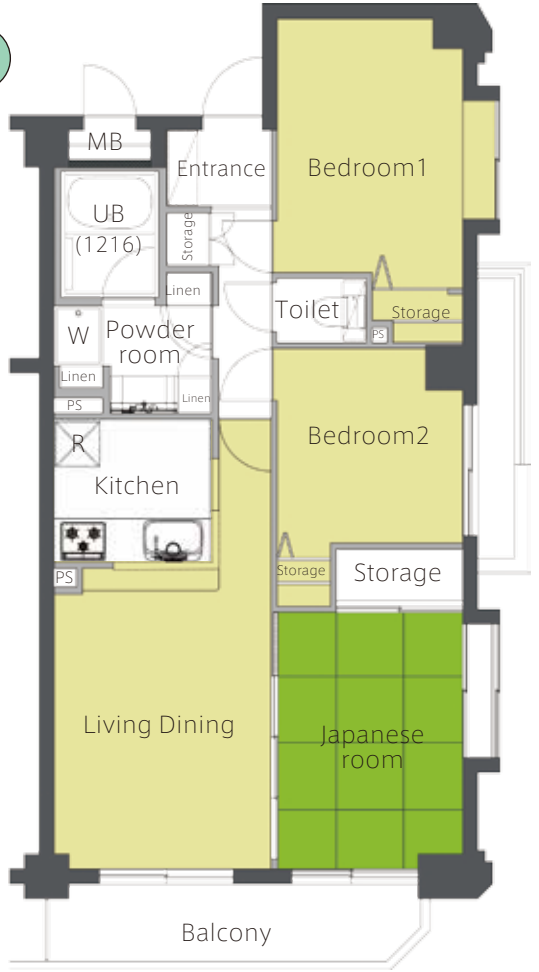

▼Bedroom

Bedroom は各部屋ごとに窓があり
しっかりと採光が確保できます。
また、建具は白い木目調にすることで
優しい雰囲気とお部屋が広く感じます。

▽Bedroom1

▽Bedroom2

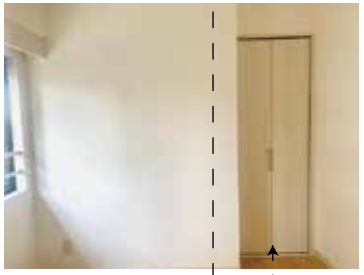

カラー：クリエアイボリー

▼Japaneseroom

和室は畳を新しくしました！
「半畳縁なし畳」に新調し、琉球畳調にしました。

障子なので光を通しつつ
外からは見えにくいので
GOOD！！！

S=NTS

After ～Apartment K～

Kitchen / Bathroom / Powderroom / Toilet

▼Balcony

バルコニーからの眺望は遮るものが無いので、
眺望良好です！

▼Toilet

全体的に白基調で清潔感のあるトイレにしました。

▼Powderroom

洗面脱衣所は収納を出来るだけ確保しました。
また、あえて濃い色にし stylish に！

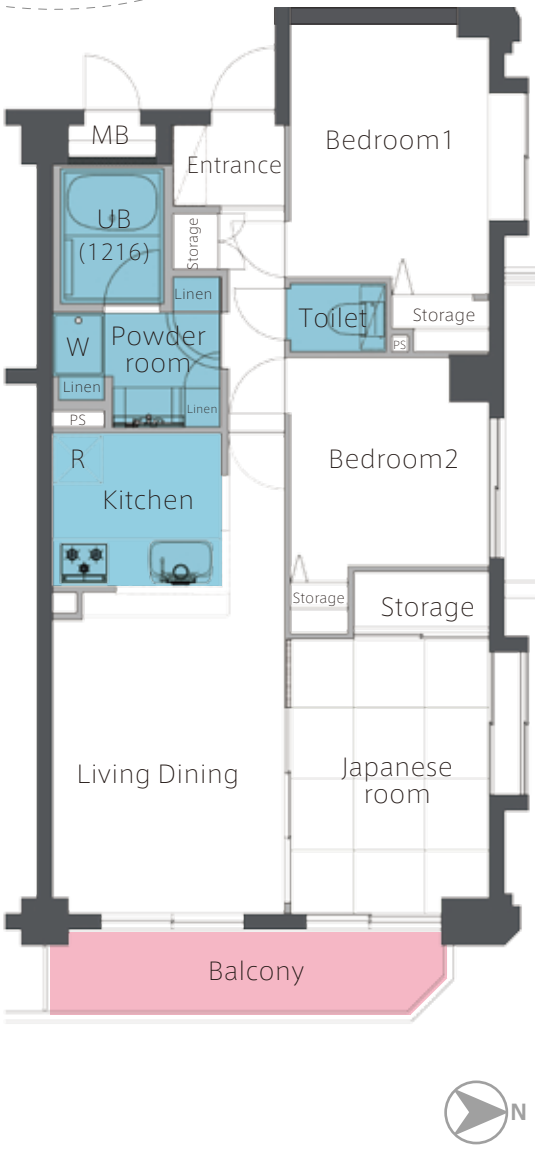

▼Kitchen

対面式システムキッチンのため、
Kitchen から Living Dining を見渡すことができます。
お子様の様子を見ながら料理が出来るので
「お母さんの強い味方」です！

▼Bathroom

アクセントパネルには“トパーズブルー”を採用しました。
青には心拍数・血圧・呼吸を落ち着かせる効果があるので、
穏やかな気持ちになり refresh できます。

S=N T S